ZMIANA MIEJSCOWEGO PLANU ZAGOSPODAROWANIA PRZESTRZENNEGO
terenów wsi Królówka w gminie Nowy Wiśnicz

RYSUNEK PLANU

SKALA 1:2000

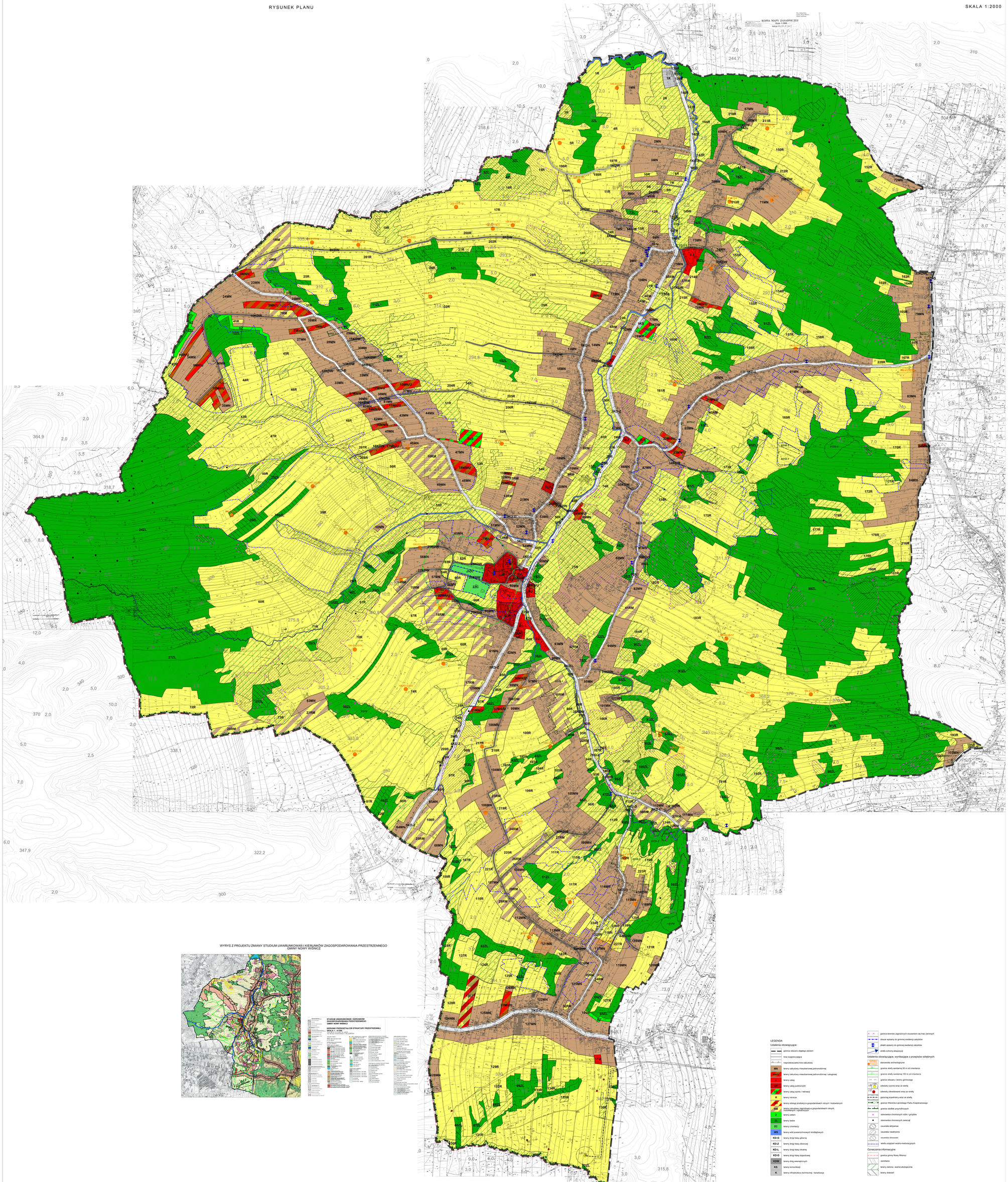

Załącznik nr 1do Uchwały
nr .....
Rady Miejskiej w Nowym Wiśniczu
z dnia .....

Przewodniczący Rady Miejskiej

LEX URBI
Zmiana Miejscowego Planu Zagospodarowania Przestrzennego terenów wsi Królówka w gminie Nowy Wiśnicz

skala rysunku
1:2 000