Z M I A N A M I E J S C O W E G O P L A N U Z A G O S P O D A R O W A N I A P R Z E S T R Z E N N E G O

terenów wsi Królówka w gminie Nowy Wiśnicz

RYSUNEK PLANU

SKALA 1:2000

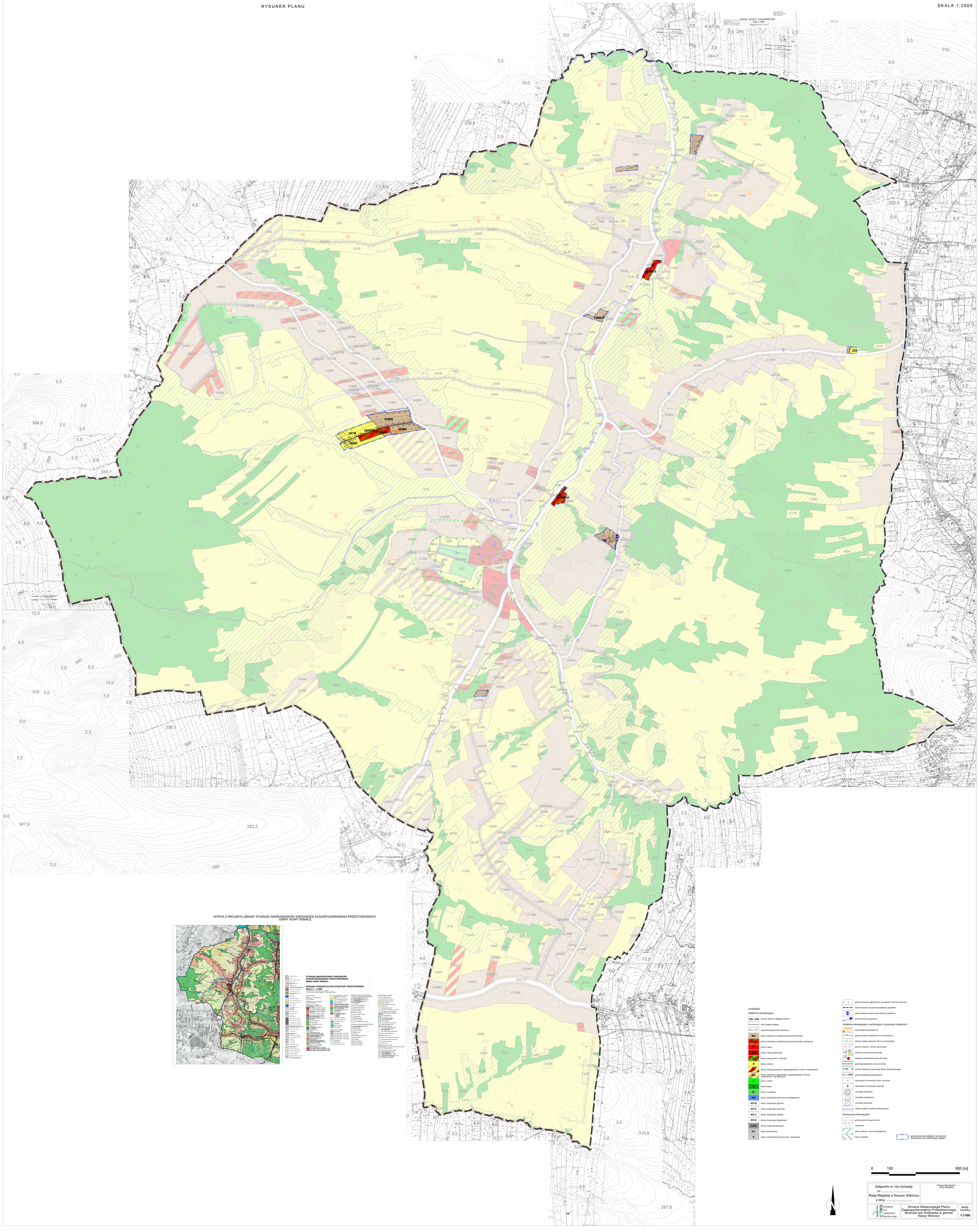

WYRYS Z PROJEKTU ZMIANY STUDIUM UWARUNKOWAŃ I KIERUNKÓW ZAGOSPODAROWANIA PRZESTRZENNEGO GMINY NOWY WIŚNICZ

LEGENDA

Ustalenia obowiązujące:

- granica obszaru objętego planem
- linia rozgraniczająca
- nieprzekraczalne linie zabudowy
- **MN** – tereny zabudowy mieszkaniowej jednorodzinnej
- **MN/U** – tereny zabudowy mieszkaniowej jednorodzinnej i usługowej
- **U** – tereny usług
- **UP** – tereny usług publicznych
- **US** – tereny usług sportu i rekreacji
- **R** – tereny rolnicze
- **RU** – tereny obsługi produkcji w gospodarstwach rolnych i hodowlanych
- **RM** – tereny zabudowy zagrodowej w gospodarstwach rolnych, hodowlanych i ogrodniczych
- **Z** – tereny zieleni
- **ZL** – tereny lasów
- **ZC** – tereny cmentarzy
- **WS** – tereny wód powierzchniowych śródlądowych
- **KD-G** – tereny drogi klasy głównej
- **KD-Z** – tereny drogi klasy zbiorczej
- **KD-L** – tereny drogi klasy lokalnej
- **KD-D** – tereny drogi klasy dojazdowej
- **KDW** – tereny dróg wewnętrznych
- **KS** – tereny komunikacji
- **K** – tereny infrastruktury technicznej - kanalizacja

- granica terenów zagrożonych osuwaniem się mas ziemnych
- obszar wpisany do gminnej ewidencji zabytków
- obiekt wpisany do gminnej ewidencji zabytków
- strefa ochrony ekspozycji

Ustalenia obowiązujące, wynikające z przepisów odrębnych:

- stanowiska archeologiczne
- granice strefy sanitarnej 50 m od cmentarza
- granice strefy sanitarnej 150 m od cmentarza
- granice obszaru i terenu górniczego
- odwierty czynne wraz ze strefą
- odwierty zlikwidowane wraz ze strefą
- gazociąg kopalniany wraz ze strefą
- granice Wiśnicko-Lipnickiego Parku Krajobrazowego
- granice siedlisk przyrodniczych
- stanowiska chronionych roślin i grzybów
- stanowiska chronionych zwierząt
- osuwiska aktywnie
- osuwiska nieaktywne
- osuwiska okresowe
- strefa urządzeń wodno-melioracyjnych

Oznaczenia informacyjne:

- granica gminy Nowy Wiśnicz
- warstwice
- tereny zielone - ważne ekologicznie
- tereny doleżeń
- granice terenów objętych ponownym wyłożeniem do publicznego wglądu

0 100 500 [m]

Załącznik nr 1do Uchwały nr ..... Rady Miejskiej w Nowym Wiśniczu z dnia		*Przewodniczący(a) Rady Miejskiej*
Biuro rozwiązywania obwodnicznego	Zmiana Miejscowego Planu Zagospodarowania Przestrzennego terenów wsi Królówka w gminie Nowy Wiśnicz	skala rysunku **1:2 000**