ZMIANA MIEJSCOWGO PLANU ZAGOSPODAROWANIA PRZESTRZENNEGO CZĘŚCI GMINY NOWY WIŚNICZ, OBEJMUJĄCEJ MIEJSCOWOŚĆ MUCHÓWKA

PROGNOZA ODDZIAŁYWANIA NA ŚRODOWISKO

Skala 1:2000

0 20 100 200

LEGENDA :

OZNACZENIA OBOWIĄZUJĄCE:

- GRANICA OBSZARU OBJĘTEGO PLANEM
- LINIE ROZGRANICZAJĄCE TERENY O RÓŻNYM PRZEZNACZENIU LUB RÓŻNYCH ZASADACH ZAGOSPODAROWANIA
- NIEPRZEKRACZALNE LINIE ZABUDOWY
- NIEPRZEKRACZALNE LINIE ZABUDOWY DLA BUDYNKÓW PRZESTAWACZONYCH NA STAŁY POBYT LUDZI
- OBIEKTY ZABYTKOWE CHRONIONE USTALENIAMI PLANU (ISTNIEJĄCE / NIEISTNIEJĄCE)
- KAPLICZKI I KRZYŻE CHRONIONE USTALENIAMI PLANU
- GRANICA STREFY "W" OCHRONY ARCHEOLOGICZNEJ
- GRANICA STREFY OSŁONY HYWANIA DROGI WOJEWÓDZKIEJ
- GRANICA STREFY TECHNICZNEJ LINII ELEKTROENERGETYCZNEJ
- 1MN SYMBOLE LITEROWE I CYFROWE TERENÓW

PRZEZNACZENIA TERENÓW:

MN	TERENY ZABUDOWY MIESZKANIOWEJ JEDNORODZINNEJ
MNU	TERENY ZABUDOWY MIESZKANIOWO - USŁUGOWEJ
U	TERENY ZABUDOWY USŁUGOWEJ
UP	TERENY USŁUG PUBLICZNYCH
US	TERENY USŁUG SPORTU I REKREACJI
PU	TERENY PRODUKCYJNO - USŁUGOWE
ZC	CMENTARZ
ZL	LASY
ZLD	TERENY OGLESIEŃ I ZADRZEWIEŃ
ZR	TERENY ZIELEŃ ROLNICZEJ I NIEURZĄDZONEJ
R	TERENY ROLNICZE
WS	TERENY WÓD POWIERZCHNIOWYCH ŚRÓDLĄDOWYCH
IK	TERENY INFRASTRUKTURY TECHNICZNEJ - KANALIZACJA SANITARNA
IG	TERENY INFRASTRUKTURY TECHNICZNEJ - GAZOWNICTWO
IE	TERENY INFRASTRUKTURY TECHNICZNEJ - ENERGETYKA
KP	TERENY OBIEKTÓW I URZĄDZEŃ OBSŁUGI KOMUNIKACJI
KDG	TERENY DRÓG PUBLICZNYCH KLASY GŁÓWNEJ
KDL	TERENY DRÓG PUBLICZNYCH KLASY LOKALNEJ
KDD	TERENY DRÓG PUBLICZNYCH KLASY DOJAZDOWEJ
KDW	TERENY DRÓG WEWNĘTRZNYCH

OZNACZENIA INFORMACYJNE:

- GRANICA GMINY
- TERENY NOWO WYZNACZONE POD ZABUDOWĘ
- OBIEKT WPISANY DO REJESTRU ZABYTKÓW
- STANOWISKA ARCHEOLOGICZNE AZP
- POMNIKI PRZYRODY
- GRANICA WIŚNICKO LIPNICKIEGO PARKU KRAJOBRAZOWEGO
- GRANICA OBSZARU CHRONIONEGO KRAJOBRAZU ZACHODNIEGO PODGórza WIŚNICKIEGO
- UDOKUMENTOWANE ZŁOŻE GAZU ZIEMNEGO I SOPI WATONIE "LASTA"
- OBSZAR GÓRNICZY "LASTA"
- TEREN GÓRNICZY "LASTA"
- NIEUDOKUMENTOWANE ZŁOŻE PIASKOWCA "MUCHÓWKA"
- TERENY OBSWISK CZYNNYCH (WG. BOPO) - ZAGROŻONE RUCHAMI MAS ZIEMNYCH
- TERENY OBSWISK OKRESOWO CZYNNYCH (WG. BOPO) - ZAGROŻONE RUCHAMI MAS ZIEMNYCH
- TERENY OBSWISK NIECZYNNYCH (WG. BOPO) - ZAGROŻONE RUCHAMI MAS ZIEMNYCH
- TERENY ZAGROŻONE RUCHAMI MASOWYMI
- ODWIERTY GAZOWE: CZYNNE / NIECZYNNE
- STREFA OCHRONNA ODWIERTÓW
- LINIE ELEKTROENERGETYCZNE 15kV
- PROJEKTOWANA LINIA ELEKTROENERGETYCZNA 110kV
- GAZOWĄ PRZESYŁOWY GAZOGIG
- GRANICA STREFY DO GAZOCIĄGÓW, W KTÓREJ OBOWIĄZUJE ZAKAZ ZABUDOWY I ZAGOSPODAROWANIA, ZGODNIE Z PROGRAMEM OSIM (BRONIEC)
- GAZOWIU ZAWADU TORNICZEGO, DO KTÓREGO OBOWIĄZUJE ZAKAZ ZABUDOWY I ZAGOSPODAROWANIA, ZGODNIE Z PROGRAMEM OSIM (BRONIEC PROMIENIEM 100 M, USTALONEJ U OPERATORA GAZOGIGU)
- GRANICA STREFY OCHRONNEJ OD CMENTARZA (50m / 150m)
- OZNACZANA TRASA TURYSTYCZNA (SZLAK ZIELONY)

Wyrys ze Studium uwarunkowań i kierunków zagospodarowania przestrzennego Gminy Nowy Wiśnicz uchwalonego przez Radę Miejską w Nowym Wiśniczu uchwałą IX/52/07 z dnia 31 sierpnia 2007 roku

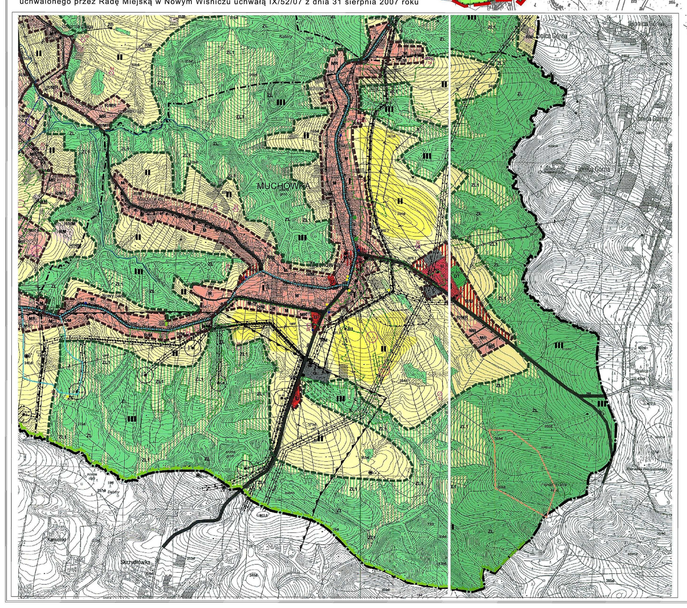

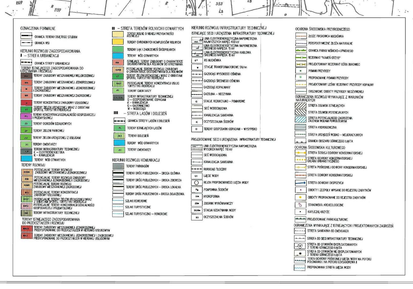

Oznaczenie graficzne terenów	Oznaczenie terenu w planie	Wpływ ustaleń planu na środowisko w granicach objętych opracowaniem MPZP	Ocena potencjalnego wpływu
A	1ZL-37ZL, 1ZLD-36ZLD, 1ZR-35ZR, 1WS-4WS	**tereny, na których ustalenia planu wykazują pozytywny wpływ na elementy środowiska przyrodniczego**	– intensywności przekształceń: jako małe lub zauważalne, – bezpośredniości oddziaływania: jako brak lub pośrednie, – okresu trwania oddziaływania: jako długoterminowe, – częstotliwości oddziaływania: jako brak, lub stałe,
B	1MN -87MN, 1MNU - 5MNU, 1U - 4U, 1UP - 6UP, 1US - 3US, 1IB-9IB, 1IG, 1IE, 1KP - 3KP, 1KDG, 2KDG, 1KDL, 2KDL, 1KDD, 2KDD, 1KDW - 5KDW	**tereny, na których ustalenia planu wykazują neutralny lub potencjalnie negatywny wpływ na elementy środowiska przyrodniczego**	– intensywności przekształceń: jako zauważalne, – bezpośredniości oddziaływania: jako bezpośrednie, – okresu trwania oddziaływania: jako długoterminowe, – częstotliwości oddziaływania: jako stałe,
C	1PU, 1KDG - 3KDG	**tereny, na których ustalenia planu wykazują negatywny wpływ na elementy środowiska przyrodniczego**	– intensywności przekształceń: jako zauważalne lub znaczne, – bezpośredniości oddziaływania: jako bezpośrednie, – okresu trwania oddziaływania: jako długoterminowe, – częstotliwości oddziaływania: jako okresowe lub stałe