ZMIANA MIEJSCOWGO PLANU ZAGOSPODAROWANIA PRZESTRZENNEGO CZĘŚCI GMINY NOWY WIŚNICZ, OBEJMUJĄCEJ MIEJSCOWOŚĆ MUCHÓWKA - ETAP "A"

RYSUNEK PLANU

Skala 1:2000

Załącznik nr 1
do Uchwały Nr ...../...../17
Rady Miejskiej w Nowym Wiśniczu
z dnia .....2017 r.

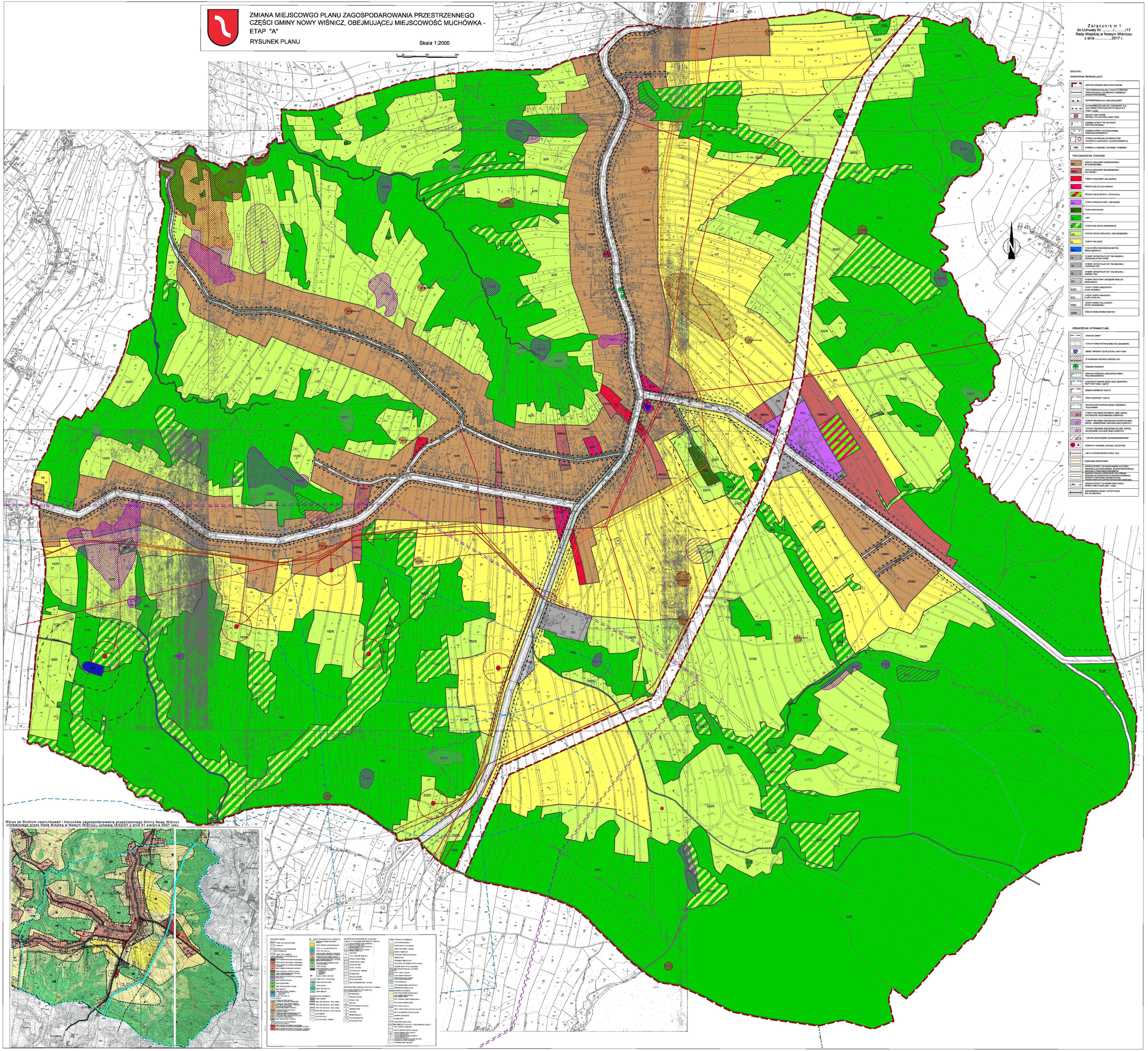

Wyrys ze Studium uwarunkowań i kierunków zagospodarowania przestrzennego Gminy Nowy Wiśnicz uchwalonego przez Radę Miejską w Nowym Wiśniczu uchwałą IX/52/07 z dnia 31 sierpnia 2007 roku