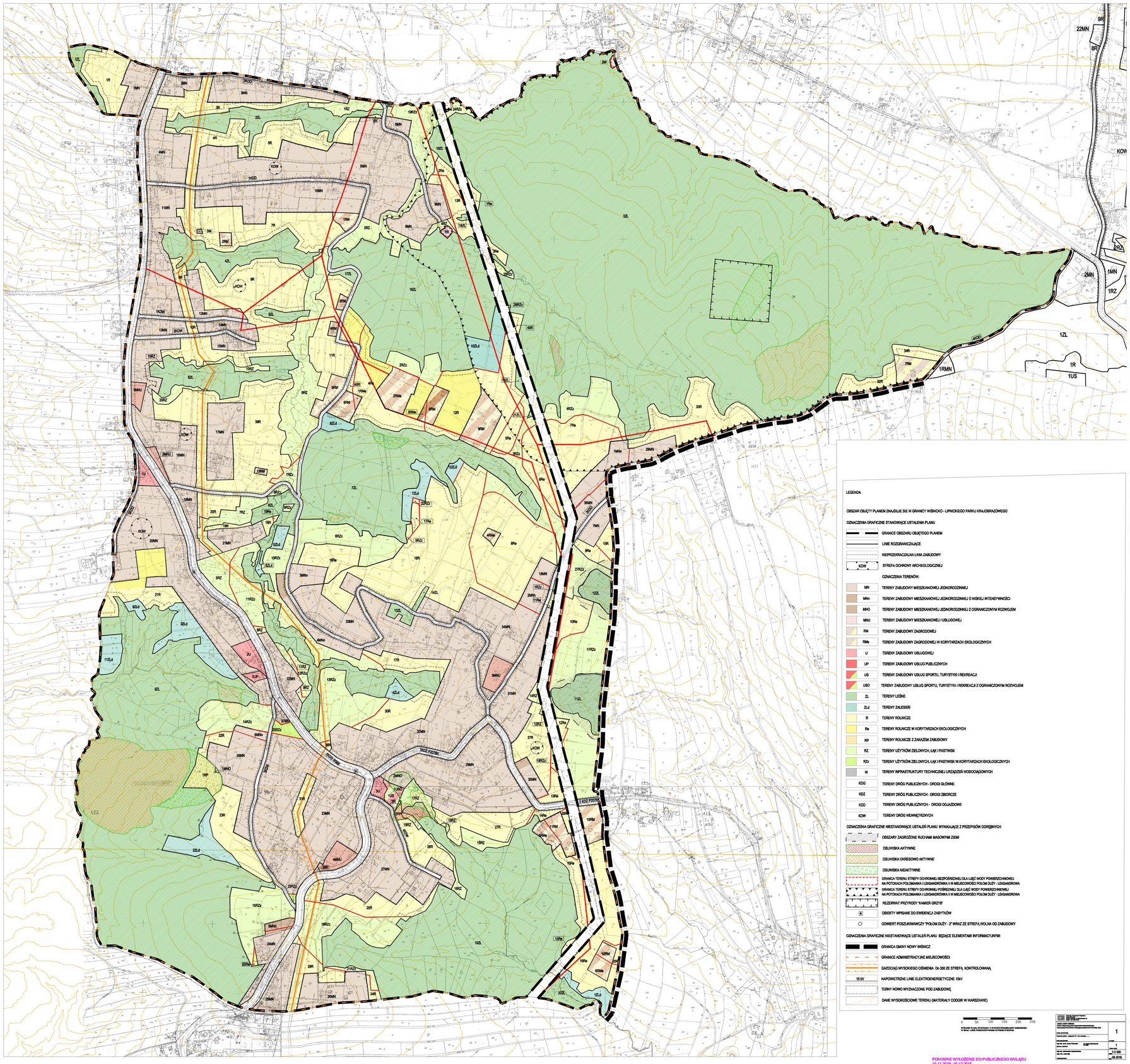

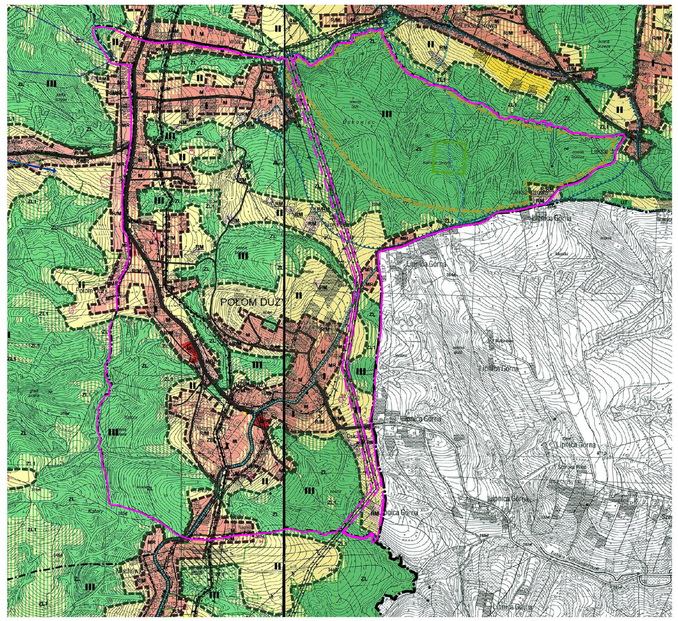

STUDIUM UWARUNKOWAŃ I KIERUNKÓW ZAGOSPODAROWANIA PRZESTRZENNEGO GMINY NOWY WIŚNICZ

KIERUNKI PRZEKSZTAŁCEŃ STRUKTURY PRZESTRZENNEJ

SKALA 1 : 10 000

ZAŁĄCZNIK NR 3 DO UCHWAŁY NR ...../XLIII/2018
RADY MIEJSKIEJ W NOWYM WIŚNICZU Z DNIA 28 GRUDNIA 2018 R.

Rada Miejska
w Nowym Wiśniczu
32-720 Nowe Brzesko

LEGENDA

OBSZAR OBJĘTY PLANEM ZNAJDUJE SIĘ W GRANICY WIŚNICKO - LIPNICKIEGO PARKU KRAJOBRAZOWEGO

OZNACZENIA GRAFICZNE STANOWIĄCE USTALENIA PLANU

- GRANICE OBSZARU OBJĘTEGO PLANEM
- LINIE ROZGRANICZAJĄCE
- NIEPRZEKRACZALNA LINIA ZABUDOWY
- KOW — STREFA OCHRONY ARCHEOLOGICZNEJ

OZNACZENIA TERENÓW:

- MN — TERENY ZABUDOWY MIESZKANIOWEJ JEDNORODZINNEJ
- MNn — TERENY ZABUDOWY MIESZKANIOWEJ JEDNORODZINNEJ O NISKIEJ INTENSYWNOŚCI
- MNO — TERENY ZABUDOWY MIESZKANIOWEJ JEDNORODZINNEJ Z OGRANICZONYM ROZWOJEM
- MNU — TERENY ZABUDOWY MIESZKANIOWEJ I USŁUGOWEJ
- RM — TERENY ZABUDOWY ZAGRODOWEJ
- RMe — TERENY ZABUDOWY ZAGRODOWEJ W KORYTARZACH EKOLOGICZNYCH
- U — TERENY ZABUDOWY USŁUGOWEJ
- UP — TERENY ZABUDOWY USŁUG PUBLICZNYCH
- US — TERENY ZABUDOWY USŁUG SPORTU, TURYSTYKI I REKREACJI
- USO — TERENY ZABUDOWY USŁUG SPORTU, TURYSTYKI I REKREACJI Z OGRANICZONYM ROZWOJEM
- ZL — TERENY LEŚNE
- ZLd — TERENY ZALESIEŃ
- R — TERENY ROLNICZE
- Re — TERENY ROLNICZE W KORYTARZACH EKOLOGICZNYCH
- RP — TERENY ROLNICZE Z ZAKAZEM ZABUDOWY
- RZ — TERENY UŻYTKÓW ZIELONYCH, ŁĄK I PASTWISK
- RZe — TERENY UŻYTKÓW ZIELONYCH, ŁĄK I PASTWISK W KORYTARZACH EKOLOGICZNYCH
- W — TERENY INFRASTRUKTURY TECHNICZNEJ URZĄDZEŃ WODOCIĄGOWYCH
- KDG — TERENY DRÓG PUBLICZNYCH - DROGI GŁÓWNE
- KDZ — TERENY DRÓG PUBLICZNYCH - DROGI ZBIORCZE
- KDD — TERENY DRÓG PUBLICZNYCH - DROGI DOJAZDOWE
- KDW — TERENY DRÓG WEWNĘTRZNYCH

OZNACZENIA GRAFICZNE NIESTANOWIĄCE USTALEŃ PLANU WYNIKAJĄCE Z PRZEPISÓW ODRĘBNYCH

- OBSZARY ZAGROŻONE RUCHAMI MASOWYMI ZIEMI
- OSUWISKA AKTYWNE
- OSUWISKA OKRESOWO AKTYWNE
- OSUWISKA NIEAKTYWNE
- GRANICA TERENU STREFY OCHRONNEJ BEZPOŚREDNIEJ DLA UJĘĆ WODY POWIERZCHNIOWEJ NA POTOKACH POLOMANKA I LEKSANDROWKA II W MIEJSCOWOŚCI POLOM DUŻY - LEKSANDROWA
- GRANICA TERENU STREFY OCHRONNEJ POŚREDNIEJ DLA UJĘĆ WODY POWIERZCHNIOWEJ NA POTOKACH POLOMANKA I LEKSANDROWKA II W MIEJSCOWOŚCI POLOM DUŻY - LEKSANDROWA
- REZERWAT PRZYRODY "KAMIEŃ GRZYBI"
- OBIEKTY WPISANE DO EWIDENCJI ZABYTKÓW
- COWIERT POSZUKIWAWCZY "POLOM DUŻY - 2" WRAZ ZE STREFĄ WOLNA OD ZABUDOWY

OZNACZENIA GRAFICZNE NIESTANOWIĄCE USTALEŃ PLANU BĘDĄCE ELEMENTAMI INFORMACYJNYMI

- GRANICA GMINY NOWY WIŚNICZ
- GRANICE ADMINISTRACYJNE MIEJSCOWOŚCI
- GAZOCIĄG WYSOKIEGO CIŚNIENIA Dn 300 ZE STREFĄ KONTROLOWANĄ
- 15 kV — NAPOWIETRZNE LINIE ELEKTROENERGETYCZNE 15kV
- TERNY NOWO WYZNACZONE POD ZABUDOWĘ
- DANE WYSOKOŚCIOWE TERENU (MATERIAŁY CODGIK W WARSZAWIE)

0 50 100 150 200 250

WYSKOKI PLANU WYNIKAJĄCE Z WYKSZTAŁCENIA MAPY ZASADNICZEJ W SKALI 1:500 PRZEKSZTAŁCONEJ W PLAN W SKALI 1:10000

Nr ewidencyjny projektu: 2018/0000/00	
Nazwa projektu: Studium uwarunkowań i kierunków zagospodarowania przestrzennego gminy Nowy Wiśnicz	
Tytuł projektu: KIERUNKI PRZEKSZTAŁCEŃ STRUKTURY PRZESTRZENNEJ	1
Nr rys. pomocniczego:	
Nr rys. wyj. mapy:	
Nr rys. wyj. tekstu:	
Data opracowania: 2018	Skala: 1:10 000
Data ostatniej zmiany:	Data: 08.2018

PONOWNE WYŁOŻENIE DO PUBLICZNEGO WGLĄDU
19.11.2018 - 19.12.2018